LASPRO
CONSULTORES

EXCELENTÍSSIMO SENHOR DOUTOR JUIZ DE DIREITO DA 1ª VARA CÍVEL DA COMARCA DE SANTO ANDRÉ DO ESTADO DE SÃO PAULO,

Recuperação Judicial
Processo n° 1006116-65.2018.8.26.0554

ORESTE NESTOR DE SOUZA LASPRO, advogado, inscrito na OAB/SP nº 98.628, no CPF/MF sob o nº 106.450.518-02, nomeado Administrador Judicial nos autos da Recuperação Judicial em referência requerida por **ALEFH MEDICAL IMPORTAÇÃO E EXPORTAÇÃO LTDA**, doravante "Recuperanda", vem, respeitosamente, à presença de Vossa Excelência, com fulcro no artigo 22, II "a" e "c" da Lei n° 11.101/2005, apresentar o **Relatório das Atividades** da Recuperanda do período de **Abril e Maio de 2020.**

72-913.1 GP / MM
Brasil
Rua Major Quedinho, 111 - 18º andar
01050-030 - São Paulo
www.lasproconsultores.com.br
Fone: +55-11-3211-3010
Fax: +55-11-3255-3727

Itália
Edoardo Ricci Avvocati
Via Visconti di Modrone nº 8/10
20122 - Milão
www.edoardoricci.it
Fone: + 39-02 79 47 65
Fax: + 39-02 78 44 97

Este documento é cópia do original, assinado digitalmente por ORESTE NESTOR DE SOUZA LASPRO e Tribunal de Justica do Estado de Sao Paulo, protocolado em 13/07/2020 às 18:48 , sob o número WSNE20701671181
Para conferir o original, acesse o site https://esaj.tjsp.jus.br/pastadigital/pg/abrirConferenciaDocumento.do, informe o processo 1006116-65.2018.8.26.0554 e código 91344EA.

LASPRO
CONSULTORES

Sumário

I. INTRODUÇÃO 3
II. SITUAÇÃO ECONÔMICO-FINANCEIRA 3
A. Balanço Patrimonial 4
B. Demonstração do Resultado do Exercício 10
C. Funcionários 13
D. Impostos 14
III. PENDÊNCIAS 14
IV. DILIGÊNCIA 14
V. CONCLUSÃO 20
VI. ENCERRAMENTO 21

72-913.1 GP / MM
Brasil
Rua Major Quedinho, 111 - 18º andar
01050-030 - São Paulo
www.lasproconsultores.com.br
Fone: +55-11-3211-3010
Fax: +55-11-3255-3727

Itália
Edoardo Ricci Avvocati
Via Visconti di Modrone nº 8/10
20122 - Milão
www.edoardoricci.it
Fone: + 39-02 79 47 65
Fax: + 39-02 78 44 97

Este documento é cópia do original, assinado digitalmente por ORESTE NESTOR DE SOUZA LASPRO e Tribunal de Justica do Estado de Sao Paulo, protocolado em 13/07/2020 às 18:48 , sob o número WSNE20701671181
Para conferir o original, acesse o site https://esaj.tjsp.jus.br/pastadigital/pg/abrirConferenciaDocumento.do, informe o processo 1006116-65.2018.8.26.0554 e código 91344EA.

LASPRO
CONSULTORES

I. INTRODUÇÃO

1. **ALEFH MEDICAL IMPORTAÇÃO E EXPORTAÇÃO LTDA**, inscrita no CNPJ-MF sob nº 07.187.072/001-39, estabelecida na rua Martim Afonso de Souza, 356 – Vila Pires – Santo André – CEP 09195-230, iniciou suas atividades em 18 de janeiro de 2005, tendo como principal atividade, o comércio de materiais para uso cirúrgico, hospitalar e de laboratórios, utilizando-se de materiais importados da Europa, Ásia e Estados Unidos, cotados no dólar americano.

2. Devido as altas taxas nas variações cambiais dos últimos anos e a falta de crédito no mercado financeiro, a empresa vem enfrentando problemas financeiros desde 2013.

3. Sendo notificada com pedido de falência por terceiros, a empresa ingressou com pedido de Recuperação Judicial em 19 de março de 2018 sendo deferido em 20 de julho de 2018.

II. SITUAÇÃO ECONÔMICO-FINANCEIRA

4. Cabe observar que a Recuperanda é a responsável pelo fornecimento das informações acerca de suas atividades contempladas neste Relatório inclusive sob as penas do artigo 171, da Lei 11.101/2005.

5. A situação operacional e financeira da Recuperanda é apresentada a partir da análise dos documentos solicitados conforme Termo de Diligência, qual abrangerá os tópicos: **(A)** Balanço Patrimonial; **(B)** Demonstração do Resultado do Exercício; **(C)** Funcionários, **(D)** Impostos.

6. As demonstrações que seguem apresentadas, sendo Balanço Patrimonial e Demonstração do Resultado do Exercício, foram disponibilizadas pelos representantes da Recuperanda, as quais compilamos de

72-913.1 GP / MM
Brasil
Rua Major Quedinho, 111 - 18º andar
01050-030 - São Paulo
www.lasproconsultores.com.br
Fone: +55-11-3211-3010
Fax: +55-11-3255-3727

Itália
Edoardo Ricci Avvocati
Via Visconti di Modrone nº 8/10
20122 - Milão
www.edoardoricci.it
Fone: + 39-02 79 47 65
Fax: + 39-02 78 44 97

Este documento é cópia do original, assinado digitalmente por ORESTE NESTOR DE SOUZA LASPRO e Tribunal de Justica do Estado de Sao Paulo, protocolado em 13/07/2020 às 18:48 , sob o número WSNE20701671181
Para conferir o original, acesse o site https://esaj.tjsp.jus.br/pastadigital/pg/abrirConferenciaDocumento.do, informe o processo 1006116-65.2018.8.26.0554 e código 91344EA.

forma a serem apresentadas lado a lado e referem-se aos períodos de março de 2020, reportado no relatório anterior, até maio de 2020.

A. Balanço Patrimonial

7. No decorrer do período analisado, os **Disponíveis**, apresentaram redução de 1%, somando a importância de R$ 155.068 (cento e cinquenta e cinco mil e sessenta e oito reais) em maio de 2020, segregados da seguinte maneira:

- **Caixa Geral**: apresentou pequena movimentação nos meses analisado, montando a importância de R$ 7.268 (sete mil, duzentos e sessenta e oito reais) em maio de 2020.
- **Banco Conta Movimento**: representando 96% do total da rubrica em maio de 2020, apresentou movimentação de entradas e saídas de aproximadamente R$ 1.300.000 (um milhão, trezentos mil reais) entre os meses analisados, acumulando a importância de R$ 148.613 (cento e quarenta e oito mil, seiscentos e treze reais) em maio de 2020.
- **Aplicações Financeiras:** apresentou pequeno aumento nos meses analisados, montando a importância de R$ 814 (oitocentos e catorze reais), em maio de 2020.
    - ✓ Não foram disponibilizados extratos bancários das contas correntes e de aplicações, bem como o fluxo de caixa, não sendo possível validar os saldos contábeis apresentados.

8. As duplicatas a receber de **Clientes** entre abril e maio de 2020, registraram aumento de 1%, totalizando o montante de R$ 4.159.219 (quatro milhões, cento e cinquenta e nove mil, duzentos e dezenove reais), em maio de 2020, distribuídos conforme gráfico abaixo:

72-913.1 GP / MM
Brasil
Rua Major Quedinho, 111 - 18º andar
01050-030 - São Paulo
www.lasproconsultores.com.br
Fone: +55-11-3211-3010
Fax: +55-11-3255-3727

Itália
Edoardo Ricci Avvocati
Via Visconti di Modrone nº 8/10
20122 - Milão
www.edoardoricci.it
Fone: + 39-02 79 47 65
Fax: + 39-02 78 44 97

Este documento é cópia do original, assinado digitalmente por ORESTE NESTOR DE SOUZA LASPRO e Tribunal de Justica do Estado de Sao Paulo, protocolado em 13/07/2020 às 18:48 , sob o número WSNE20701671181
Para conferir o original, acesse o site https://esaj.tjsp.jus.br/pastadigital/pg/abrirConferenciaDocumento.do, informe o processo 1006116-65.2018.8.26.0554 e código 91344EA.

LASPRO
CONSULTORES

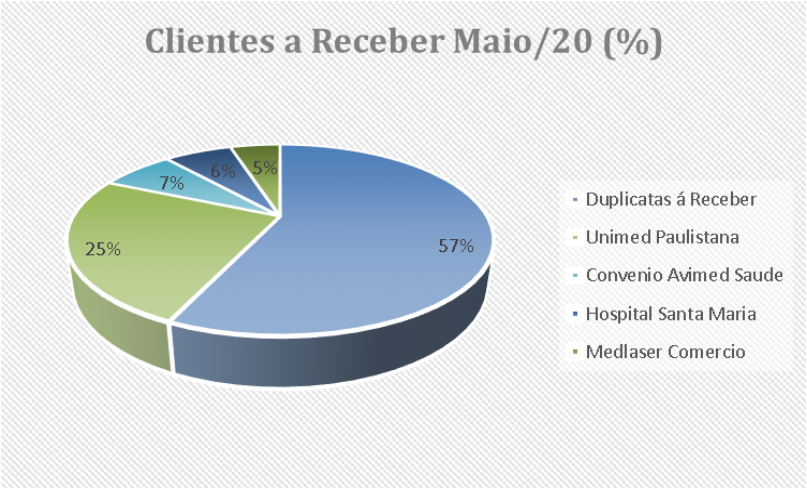

- Não foram disponibilizados relatórios suportes não sendo possível fazer o confronto com os valores registrados na contabilidade.

9. Representando 50% do ativo total, a rubrica de **Estoques**, acresceu 1% no período analisado, estando avaliados em R$ 9.295.806 (nove milhões, duzentos e noventa e cinco mil, oitocentos e seis reais), em maio de 2020, dos quais 80% se refere a Mercadoria Para Revenda e o restante a Mercadorias em Terceiros.

- Até o encerramento deste Relatório, a Recuperanda não esclareceu os questionamentos contidos nas fls.1441/1451, ficando esta Administradora no aguardo de maiores informações.

10. As **Despesas Antecipadas** não apresentaram movimentações no período analisado, mantendo o saldo de R$ 3.314.987 (três milhões, trezentos e quatorze mil, novecentos e oitenta e sete reais), em maio de 2020, relativos a Encargos Financeiros a Apropriar.

11. Os recebíveis de **Partes Relacionadas**, reduziram de 8% no período analisado, encerrando maio de 2020, com o saldo de R$ 1.075.538 (um milhão, sessenta e cinco mil, quinhentos e trinta e oito reais).

72-913.1 GP / MM
Brasil
Rua Major Quedinho, 111 - 18º andar
01050-030 - São Paulo
www.lasproconsultores.com.br
Fone: +55-11-3211-3010
Fax: +55-11-3255-3727

Itália
Edoardo Ricci Avvocati
Via Visconti di Modrone nº 8/10
20122 - Milão
www.edoardoricci.it
Fone: + 39-02 79 47 65
Fax: + 39-02 78 44 97

Este documento é cópia do original, assinado digitalmente por ORESTE NESTOR DE SOUZA LASPRO e Tribunal de Justica do Estado de Sao Paulo, protocolado em 13/07/2020 às 18:48 , sob o número WSNE20701671181
Para conferir o original, acesse o site https://esaj.tjsp.jus.br/pastadigital/pg/abrirConferenciaDocumento.do, informe o processo 1006116-65.2018.8.26.0554 e código 91344EA.

LASPRO CONSULTORES

12. No período analisado, não houveram baixas e/ou aquisições no **Imobilizado/Intangível**, ocorrendo somente o reconhecimento mensal das **Depreciações**, formando montante líquido de R$ 434.321 (quatrocentos e trinta e quatro mil, trezentos e vinte e um reais) em maio de 2020.

Em R$

Balanço Patrimonial	mar/20	abr/20	mai/20
Ativo	**18.572.571**	**18.612.697**	**18.578.095**
Circulante	**16.900.058**	**17.002.111**	**17.018.284**
Disponivel	157.031	154.785	155.068
Clientes	4.132.432	4.199.811	4.159.219
Estoques	9.202.810	9.239.325	9.295.806
Tributos a Recuperar	21.296	21.702	21.702
Despesas Antecipadas	3.314.987	3.314.987	3.314.987
Outros Créditos	71.503	71.503	71.503
Não Circulante	**1.672.513**	**1.610.586**	**1.559.810**
Partes Relacionadas	1.164.727	1.114.438	1.075.538
Outros Créditos	49.950	49.950	49.950
Imobilizado/Intangivel	**457.835**	**446.198**	**434.321**
Bens em uso	*1.667.915*	*1.667.915*	*1.667.915*
(-) Depreciação	*- 1.210.080*	*- 1.221.716*	*- 1.233.593*

13. As obrigações com os **Fornecedores**, registraram crescimento de 1% no período analisado, somando a quantia devedora de R$ 9.504.678 (nove milhões, quinhentos e quatro mil, seiscentos e setenta e oito reais), representando 39% do endividamento em maio de 2020, dos quais 95% se refere ao fornecedor Stile Comercial Ltda.

- Devido à falta de relatório suporte, não foi possível verificar os prazos de pagamento, composição e confronto com os saldos contábeis apresentados.

14. Os **Impostos a Recolher**, não apresentaram movimentações relevantes no período analisado, perfazendo em maio de 2020, débitos fiscais de R$ 1.888.678 (um milhão, oitocentos e oitenta e oito mil, seiscentos e setenta e oito reais), sendo composto principalmente por ICMS a recolher, equivalente a 67% do montante devido, conforme demonstrado no gráfico abaixo:

72-913.1 GP / MM
Brasil
Rua Major Quedinho, 111 - 18º andar
01050-030 - São Paulo
www.lasproconsultores.com.br
Fone: +55-11-3211-3010
Fax: +55-11-3255-3727

Itália
Edoardo Ricci Avvocati
Via Visconti di Modrone nº 8/10
20122 - Milão
www.edoardoricci.it
Fone: + 39-02 79 47 65
Fax: + 39-02 78 44 97

Este documento é cópia do original, assinado digitalmente por ORESTE NESTOR DE SOUZA LASPRO e Tribunal de Justica do Estado de Sao Paulo, protocolado em 13/07/2020 às 18:48 , sob o número WSNE20701671181
Para conferir o original, acesse o site https://esaj.tjsp.jus.br/pastadigital/pg/abrirConferenciaDocumento.do, informe o processo 1006116-65.2018.8.26.0554 e código 91344EA.

LASPRO
CONSULTORES

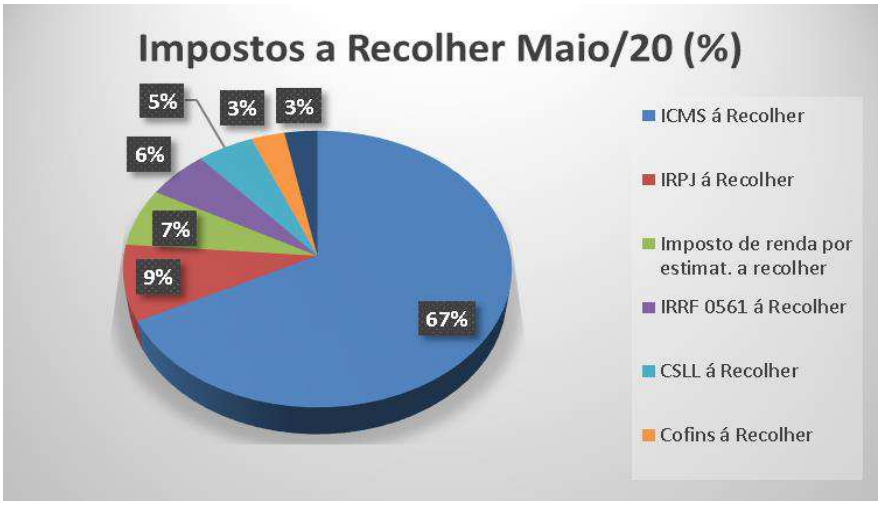

- Os **Parcelamentos** alocados no passivo não circulante, não apresentaram movimentação no exercício corrente analisado, mantendo o saldo de R$ 390.052 (trezentos e noventa mil e cinquenta e dois reais) em maio de 2020.

15. As **Obrigações Trabalhistas** alocam valores relativos a obrigações com pessoal, obrigações previdenciárias, contribuições sindicais e contribuição ao FGTS, dos quais, não apresentaram movimentações relevantes nos meses analisado, totalizando em maio de 2020, o saldo de R$ 2.304.200 (dois milhões, trezentos e quatro mil e duzentos reais), sendo 71% relativo ao INSS a Recolher.

16. Mantendo valores em curto e longo prazo, os **Empréstimos e Financiamentos**, conjuntamente somaram obrigações financeiras no montante de R$ 9.915.838 (nove milhões, novecentos e quinze mil, oitocentos e trinta e oito reais) em maio de 2020, perfazendo 41% do endividamento, segregados conforme:

- No curto prazo, não apresentou movimentação no período analisado permanecendo com saldo de R$ 1.944.500 (um milhão, novecentos e quarenta e quatro mil, quinhentos reais) em maio de 2020, dos quais, 22% correspondem

72-913.1 GP / MM
Brasil
Rua Major Quedinho, 111 - 18º andar
01050-030 - São Paulo
www.lasproconsultores.com.br
Fone: +55-11-3211-3010
Fax: +55-11-3255-3727

Itália
Edoardo Ricci Avvocati
Via Visconti di Modrone nº 8/10
20122 - Milão
www.edoardoricci.it
Fone: + 39-02 79 47 65
Fax: + 39-02 78 44 97

Este documento é cópia do original, assinado digitalmente por ORESTE NESTOR DE SOUZA LASPRO e Tribunal de Justica do Estado de Sao Paulo, protocolado em 13/07/2020 às 18:48 , sob o número WSNE20701671181
Para conferir o original, acesse o site https://esaj.tjsp.jus.br/pastadigital/pg/abrirConferenciaDocumento.do, informe o processo 1006116-65.2018.8.26.0554 e código 91344EA.

a empréstimos com o Banco Santander, 22% com o Banco Caixa Econômica Federal e o restante está distribuídos entre diversas Instituições Financeiras.

- No longo prazo registrou redução de 2% no período analisado, finalizando maio de 2020, com saldo de R$ 7.971.338 (sete milhões, novecentos e setenta e um mil, trezentos e trinta e oito reais), dos quais, 27% são relativos a empréstimos com Banco Caixa Econômica Federal, 27% pertencem ao Banco Santander e os demais estão divididos entre diversas Instituições Financeiras.

17. As **Outras Obrigações** de curto prazo referem-se a adiantamentos de clientes, mantendo o saldo devedor de R$ 118.675 (cento e dezoito mil, seiscentos e setenta e cinco reais) em maio de 2020. No longo prazo, são relativos a acordos a pagar no total de R$ 258.161 (duzentos e cinquenta e oito mil, cento e sessenta e um reais) em maio de 2020.

18. A Recuperanda apresentou **Prejuízo** acumulado de R$ 13.068.388 (treze milhões, sessenta e oito mil, trezentos e oitenta e oito reais) em maio de 2020, superando o capital social e as reservas de lucros, resultando em **Patrimônio Líquido** a descoberto no montante de R$ 5.802.186 (cinco milhões, oitocentos e dois mil, cento e oitenta e seis reais).

72-913.1 GP / MM
Brasil
Rua Major Quedinho, 111 - 18º andar
01050-030 - São Paulo
www.lasproconsultores.com.br
Fone: +55-11-3211-3010
Fax: +55-11-3255-3727

Itália
Edoardo Ricci Avvocati
Via Visconti di Modrone nº 8/10
20122 - Milão
www.edoardoricci.it
Fone: + 39-02 79 47 65
Fax: + 39-02 78 44 97

Este documento é cópia do original, assinado digitalmente por ORESTE NESTOR DE SOUZA LASPRO e Tribunal de Justica do Estado de Sao Paulo, protocolado em 13/07/2020 às 18:48 , sob o número WSNE20701671181
Para conferir o original, acesse o site https://esaj.tjsp.jus.br/pastadigital/pg/abrirConferenciaDocumento.do, informe o processo 1006116-65.2018.8.26.0554 e código 91344EA.

LASPRO CONSULTORES

Em R$

Balanço Patrimonial	mar/20	abr/20	mai/20
Passivo	**18.572.571**	**18.612.697**	**18.578.095**
Circulante	**15.676.155**	**15.715.809**	**15.760.731**
Fornecedores	9.418.534	9.459.871	9.504.678
Impostos a Recolher	1.887.705	1.889.153	1.888.678
Obrigações Trabalhistas	2.306.742	2.303.610	2.304.200
Emprestimos e Financiamentos	1.944.500	1.944.500	1.944.500
Outras Obrigações	118.675	118.675	118.675
Não Circulante	**8.803.712**	**8.687.307**	**8.619.550**
Emprestimos e Financiamentos	8.155.500	8.039.094	7.971.338
Parcelamentos	390.052	390.052	390.052
Outras Obrigações	258.161	258.161	258.161
Patrimonio Liquido	**- 5.907.297**	**- 5.790.419**	**- 5.802.186**
Capital Social	1.000.000	1.000.000	1.000.000
Reservas	7.716.202	7.716.202	7.716.202
Lucro Distribuido	- 1.450.000	- 1.450.000	- 1.450.000
Lucro/Prejuizo Acumulado	- 13.312.835	- 13.312.835	- 13.312.835
Lucro/Prejuizo do Periodo	**139.336**	**256.214**	**244.447**

19. Com base nas informações patrimoniais analisadas acima, pôde-se verificar os **Indicadores de Liquidez**, que não apresentaram variações relevantes nos meses analisados, conforme descrito a seguir:

- A **Liquidez Corrente** mede a capacidade de liquidação das dívidas em curto prazo, utilizando os disponíveis e recebíveis do período, apontando capacidade de liquidação de R$ 1,08 (um real e oito centavos) para cada real devido em maio de 2020, indicando situação satisfatória.
- O índice de **Liquidez Geral** considera todos os recebíveis, com exceção das Partes Relacionadas, para fazer frente a todas as obrigações, encerrando o período em análise com disponibilidade de apenas R$ 0,70 (sessenta centavos de real) para cada real devido em maio de 2020, mantendo cenário insatisfatório.

72-913.1 GP / MM
Brasil
Rua Major Quedinho, 111 - 18º andar
01050-030 - São Paulo
www.lasproconsultores.com.br
Fone: +55-11-3211-3010
Fax: +55-11-3255-3727

Itália
Edoardo Ricci Avvocati
Via Visconti di Modrone nº 8/10
20122 - Milão
www.edoardoricci.it
Fone: + 39-02 79 47 65
Fax: + 39-02 78 44 97

Este documento é cópia do original, assinado digitalmente por ORESTE NESTOR DE SOUZA LASPRO e Tribunal de Justica do Estado de Sao Paulo, protocolado em 13/07/2020 às 18:48 , sob o número WSNE20701671181
Para conferir o original, acesse o site https://esaj.tjsp.jus.br/pastadigital/pg/abrirConferenciaDocumento.do, informe o processo 1006116-65.2018.8.26.0554 e código 91344EA.

LASPRO CONSULTORES

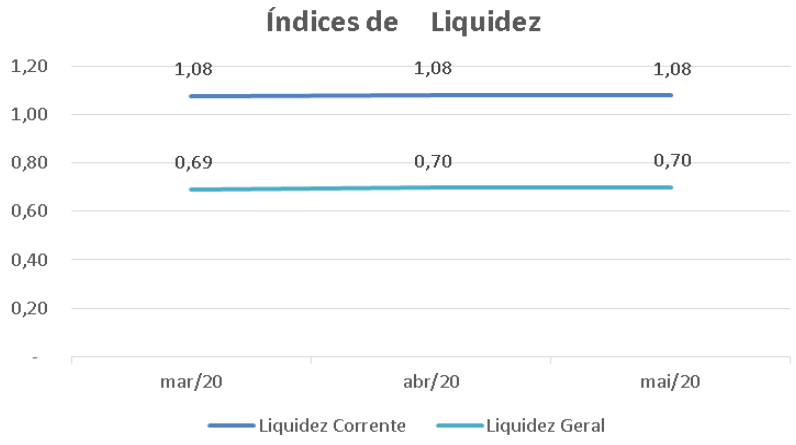

20. O **Endividamento** é a representação do quanto o ativo total está comprometido para custear o endividamento, apresentando em maio de 2020, passivos superiores em 31% aos seus bens e direitos.

Indicadores	mar/20	abr/20	mai/20
Endividamento	132%	131%	131%

B. Demonstração do Resultado do Exercício

21. O **Faturamento** acumulado, até maio de 2020, somou a importância de R$ 676.666 (seiscentos e setenta e seis mil, seiscentos e sessenta e seis reais), onde observa-se:

72-913.1 GP / MM
Brasil
Rua Major Quedinho, 111 - 18º andar
01050-030 - São Paulo
www.lasproconsultores.com.br
Fone: +55-11-3211-3010
Fax: +55-11-3255-3727

Itália
Edoardo Ricci Avvocati
Via Visconti di Modrone nº 8/10
20122 - Milão
www.edoardoricci.it
Fone: + 39-02 79 47 65
Fax: + 39-02 78 44 97

Este documento é cópia do original, assinado digitalmente por ORESTE NESTOR DE SOUZA LASPRO e Tribunal de Justica do Estado de Sao Paulo, protocolado em 13/07/2020 às 18:48 , sob o número WSNE20701671181
Para conferir o original, acesse o site https://esaj.tjsp.jus.br/pastadigital/pg/abrirConferenciaDocumento.do, informe o processo 1006116-65.2018.8.26.0554 e código 91344EA.

LASPRO
CONSULTORES

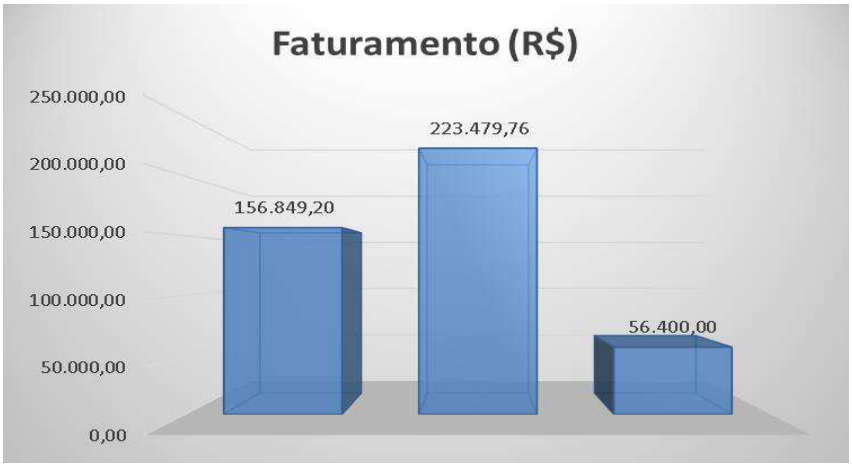

- Crescimento de 42% nas vendas de abril de 2020, em comparação a março de 2020.
- Queda de 75% nas vendas de maio de 2020, em comparação a abril de 2020.

22. Os **Custos** acumularam ganhos de R$ 59.819 (cinquenta e nove mil, oitocentos e dezenove reais) até maio 2020, onde nota-se que ocorreu reconhecimento contrário aos princípios contábeis, relativo a operações de devoluções de compras e ICMS incidido sobre compras, como segue:

Conta contábil	Descrição da Conta	Saldo anterior	Débito	Crédito	Saldo Atual
3.1.1.05.001	CUSTOS DE COMERCIALIZACAO	0,00	0,00	59.819,01	(59.819,01)
3.1.1.05.001.00003	Devolução de Compras	0,00	0,00	42.041,62	(42.041,62)
3.1.1.05.001.00020	ICMS s/ Compras	0,00	0,00	17.777,39	(17.777,39)

23. As **Despesas Operacionais** são os gastos de maior relevância da operação, consumindo 70% da receita liquida auferida, somando R$ 450.363 (quatrocentos e cinquenta mil, trezentos e sessenta e três reais) até maio de 2020, segregados da seguinte forma:

- **Despesas Gerais**: representando 79% da rubrica, montou o acumulado de R$ 353.628 (trezentos e cinquenta e três mil, seiscentos e vinte e oito reais), em maio de 2020, sendo 51% relacionados a gastos com “Serviços Prestados PJ”, 16% com “Honorários Profissionais”, 16% com “Serviços Prestados PF”, 17%

72-913.1 GP / MM
Brasil
Rua Major Quedinho, 111 - 18º andar
01050-030 - São Paulo
www.lasproconsultores.com.br
Fone: +55-11-3211-3010
Fax: +55-11-3255-3727

Itália
Edoardo Ricci Avvocati
Via Visconti di Modrone nº 8/10
20122 - Milão
www.edoardoricci.it
Fone: + 39-02 79 47 65
Fax: + 39-02 78 44 97

Este documento é cópia do original, assinado digitalmente por ORESTE NESTOR DE SOUZA LASPRO e Tribunal de Justica do Estado de Sao Paulo, protocolado em 13/07/2020 às 18:48 , sob o número WSNE20701671181
Para conferir o original, acesse o site https://esaj.tjsp.jus.br/pastadigital/pg/abrirConferenciaDocumento.do, informe o processo 1006116-65.2018.8.26.0554 e código 91344EA.

com “Depreciações e Amortizações” e o restante distribuídos entre telefone, internet, água, dentre outros.

- As **Despesas Administrativas**: até maio de 2020, somam a importância de R$ 48.510 (quarenta e oito mil, quinhentos e dez reais), relativos a gastos com o “Pessoal”, dos quais 28% são referentes a Salários e Ordenados.
- As **Outras Receitas e Despesas Operacionais** referem-se a “Bonificações”, no montante de 10.200 (dez mil e duzentos reais) de forma acumulada até maio de 2020.

24. As **Despesas Financeiras** montaram acumuladamente, até maio de 2020, R$ 5.831 (cinco mil, oitocentos e trinta e um reais) dos quais 56% são relativos a “Despesas Bancárias”.

25. No mês de abril de 2020, a **ALEFH** auferiu **Resultado** lucro na importância de R$ 116.878 (cento e dezesseis mil, oitocentos e setenta e oito reais), vez que as receitas foram maiores que as despesas no período mencionado, já em maio de 2020, devido à grande redução no faturamento, auferiu prejuízo na importância de R$ 11.768 (onze mil, setecentos e sessenta e oito reais), porém devido aos resultados positivos apurados anteriormente, de forma acumulada até maio de 2020, apurou **Lucro Contábil** na importância de R$ 244.447 (duzentos e quarenta e quatro mil, quatrocentos e quarenta e sete reais).

- 24% do Resultado acumulado até maio de 2020, decorre do reconhecimento positivo dos custos, relativos a devolução de compras e ICMS sobre operação de compras.

72-913.1 GP / MM
Brasil
Rua Major Quedinho, 111 - 18º andar
01050-030 - São Paulo
www.lasproconsultores.com.br
Fone: +55-11-3211-3010
Fax: +55-11-3255-3727

Itália
Edoardo Ricci Avvocati
Via Visconti di Modrone nº 8/10
20122 - Milão
www.edoardoricci.it
Fone: + 39-02 79 47 65
Fax: + 39-02 78 44 97

Este documento é cópia do original, assinado digitalmente por ORESTE NESTOR DE SOUZA LASPRO e Tribunal de Justica do Estado de Sao Paulo, protocolado em 13/07/2020 às 18:48 , sob o número WSNE20701671181
Para conferir o original, acesse o site https://esaj.tjsp.jus.br/pastadigital/pg/abrirConferenciaDocumento.do, informe o processo 1006116-65.2018.8.26.0554 e código 91344EA.

LASPRO CONSULTORES

Em R$ - mensal

	mar/20	abr/20	mai/20	2020
Receita	**156.849**	**223.480**	**56.400**	**676.666**
(-) Deduções	*- 1.056*	*- 2.783*	*-*	*- 35.845*
Receita Liquida	**155.793**	**220.696**	**56.400**	**640.821**
(-) Custo	*50.054*	*363*	*2.320*	*59.819*
Lucro Bruto	**205.847**	**221.059**	**58.720**	**700.640**
Despesas Operacionais	**- 49.553**	**- 102.179**	**- 68.423**	**- 450.363**
(-) Despesas Administrativas	*- 8.783*	*- 16.471*	*- 5.140*	*- 48.510*
(-) Despesas Gerais	*- 35.133*	*- 74.070*	*- 51.406*	*- 353.628*
(-) Depreciação	*- 11.637*	*- 11.637*	*- 11.877*	*- 58.424*
Outras Receitas/Despesas Operacionais	*6.000*	*-*	*-*	*10.200*
Resultado Operacional	**156.295**	**118.881**	**- 9.703**	**250.277**
Resultado Financeiro	**- 279**	**- 2.002**	**- 2.064**	**- 5.831**
(-) Despesa Financeira	*- 279*	*- 2.002*	*- 2.064*	*- 5.831*
Receitas/Despesas Não Operacionais				**-**
Resultado antes do IRPJ e CSLL	**156.015**	**116.878**	**- 11.768**	**244.447**
(-) IRPJ e CSLL	*-*	*-*	*-*	*-*
Resultado do Periodo	**156.015**	**116.878**	**- 11.768**	**244.447**

C. Funcionários

26. Foram disponibilizados para o período analisado, os seguintes relatórios:

- Protocolo de envio de conectividade social;
- Relatório de escala de férias;
- Sefip.
- Com base nas informações extraídas da Sefip, não houveram demissões e nem admissões no período analisado, mantendo no quadro de funcionários 2 (dois) colaboradores ativos.

Funcionários em:	mar/20	abr/20	mai/20
Quantidade	2	2	2

Fonte:Sefip

72-913.1 GP / MM
Brasil
Rua Major Quedinho, 111 - 18º andar
01050-030 - São Paulo
www.lasproconsultores.com.br
Fone: +55-11-3211-3010
Fax: +55-11-3255-3727

Itália
Edoardo Ricci Avvocati
Via Visconti di Modrone nº 8/10
20122 - Milão
www.edoardoricci.it
Fone: + 39-02 79 47 65
Fax: + 39-02 78 44 97

Este documento é cópia do original, assinado digitalmente por ORESTE NESTOR DE SOUZA LASPRO e Tribunal de Justica do Estado de Sao Paulo, protocolado em 13/07/2020 às 18:48 , sob o número WSNE20701671181
Para conferir o original, acesse o site https://esaj.tjsp.jus.br/pastadigital/pg/abrirConferenciaDocumento.do, informe o processo 1006116-65.2018.8.26.0554 e código 91344EA.

- Os registros contábeis apresentados no balancete indicam que o salário está sendo pago mensalmente, porém tais comprovantes não foram apresentados.

D. Impostos

27. Para o período analisado, foram disponibilizados os seguintes documentos:

- Relatório de apuração de ICMS;
- Guias de recolhimento de IRRF e PIS/COFINS/CSLL sem os comprovantes de recolhimento;
- Relatório de serviços tomados;
- Livros de entrada e saída.

III. PENDÊNCIAS

28. Para o período que abrange este Relatório, pede-se esclarecimentos sobre:

- Os **Custos** acumularam ganhos de R$ 59.819 (cinquenta e nove mil, oitocentos e dezenove reais) até maio 2020, sendo o reconhecimento devoluções de compras e ICMS incidido sobre compras, causando estranheza a este Administrador Judicial, que fica no aguardo de maiores esclarecimentos.

IV. DILIGÊNCIA

Data: 12/05/20

Local: Escritório – Rua Martim Afonso de Souza, nr. 356 – CEP. 09195-230 Vila Pires – Santo André – SP

Responsável: José Carlos Ramos

72-913.1 GP / MM
Brasil
Rua Major Quedinho, 111 - 18º andar
01050-030 - São Paulo
www.lasproconsultores.com.br
Fone: +55-11-3211-3010
Fax: +55-11-3255-3727

Itália
Edoardo Ricci Avvocati
Via Visconti di Modrone nº 8/10
20122 - Milão
www.edoardoricci.it
Fone: + 39-02 79 47 65
Fax: + 39-02 78 44 97

Este documento é cópia do original, assinado digitalmente por ORESTE NESTOR DE SOUZA LASPRO e Tribunal de Justica do Estado de Sao Paulo, protocolado em 13/07/2020 às 18:48 , sob o número WSNE20701671181
Para conferir o original, acesse o site https://esaj.tjsp.jus.br/pastadigital/pg/abrirConferenciaDocumento.do, informe o processo 1006116-65.2018.8.26.0554 e código 91344EA.

LASPRO
CONSULTORES

Preposto: Pedro Roberto da Silva

- A empresa está aguardando a retomada das cirurgias, que estão suspensas devido à situação atual do país, que enfrenta uma crise na Saúde e na Economia.
- As cotações continuam sendo realizadas e o estoque está organizado para atender os pedidos.

Visão da Empresa

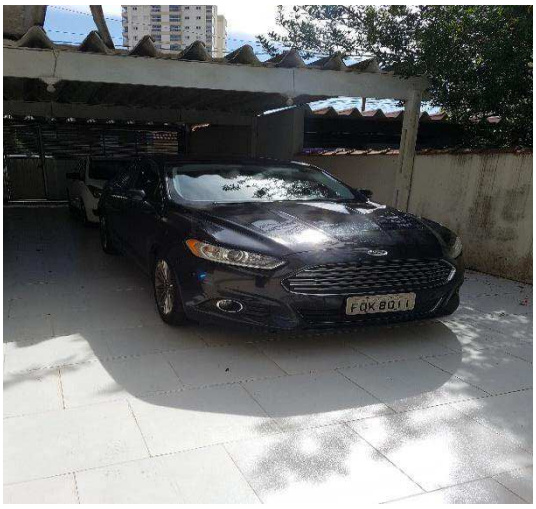

72-913.1 GP / MM
Brasil
Rua Major Quedinho, 111 - 18º andar
01050-030 - São Paulo
www.lasproconsultores.com.br
Fone: +55-11-3211-3010
Fax: +55-11-3255-3727

Itália
Edoardo Ricci Avvocati
Via Visconti di Modrone nº 8/10
20122 - Milão
www.edoardoricci.it
Fone: + 39-02 79 47 65
Fax: + 39-02 78 44 97

Este documento é cópia do original, assinado digitalmente por ORESTE NESTOR DE SOUZA LASPRO e Tribunal de Justica do Estado de Sao Paulo, protocolado em 13/07/2020 às 18:48 , sob o número WSNE20701671181
Para conferir o original, acesse o site https://esaj.tjsp.jus.br/pastadigital/pg/abrirConferenciaDocumento.do, informe o processo 1006116-65.2018.8.26.0554 e código 91344EA.

LASPRO
CONSULTORES

Recepção

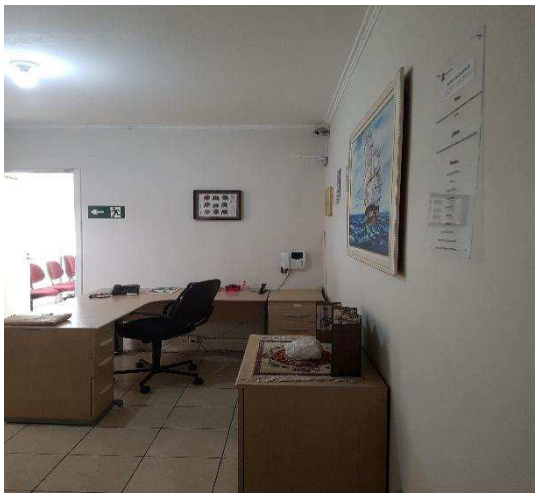

Sala da Diretoria

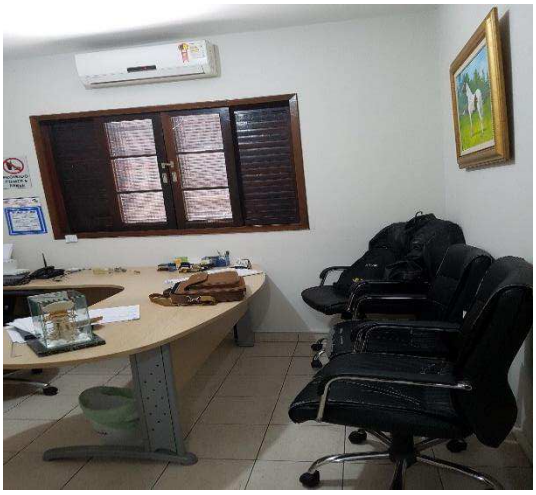

Área Administrativa

72-913.1 GP / MM
Brasil
Rua Major Quedinho, 111 - 18º andar
01050-030 - São Paulo
www.lasproconsultores.com.br
Fone: +55-11-3211-3010
Fax: +55-11-3255-3727

Itália
Edoardo Ricci Avvocati
Via Visconti di Modrone nº 8/10
20122 - Milão
www.edoardoricci.it
Fone: + 39-02 79 47 65
Fax: + 39-02 78 44 97

Este documento é cópia do original, assinado digitalmente por ORESTE NESTOR DE SOUZA LASPRO e Tribunal de Justica do Estado de Sao Paulo, protocolado em 13/07/2020 às 18:48 , sob o número WSNE20701671181
Para conferir o original, acesse o site https://esaj.tjsp.jus.br/pastadigital/pg/abrirConferenciaDocumento.do, informe o processo 1006116-65.2018.8.26.0554 e código 91344EA.

LASPRO
CONSULTORES

Área Comercial

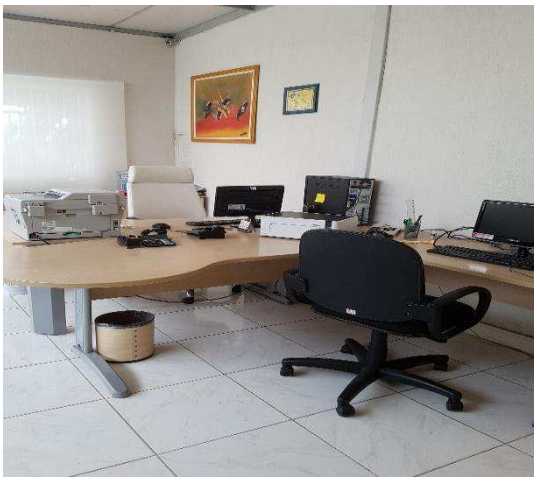

Refeitório

Informática

72-913.1 GP / MM
Brasil
Rua Major Quedinho, 111 - 18º andar
01050-030 - São Paulo
www.lasproconsultores.com.br
Fone: +55-11-3211-3010
Fax: +55-11-3255-3727

Itália
Edoardo Ricci Avvocati
Via Visconti di Modrone nº 8/10
20122 - Milão
www.edoardoricci.it
Fone: + 39-02 79 47 65
Fax: + 39-02 78 44 97

Este documento é cópia do original, assinado digitalmente por ORESTE NESTOR DE SOUZA LASPRO e Tribunal de Justica do Estado de Sao Paulo, protocolado em 13/07/2020 às 18:48 , sob o número WSNE20701671181
Para conferir o original, acesse o site https://esaj.tjsp.jus.br/pastadigital/pg/abrirConferenciaDocumento.do, informe o processo 1006116-65.2018.8.26.0554 e código 91344EA.

LASPRO
CONSULTORES

Controle do Almoxarifado

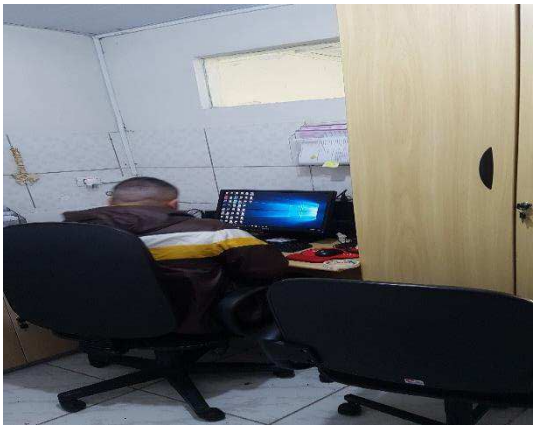

Arquivos

72-913.1 GP / MM
Brasil
Rua Major Quedinho, 111 - 18º andar
01050-030 - São Paulo
www.lasproconsultores.com.br
Fone: +55-11-3211-3010
Fax: +55-11-3255-3727

Itália
Edoardo Ricci Avvocati
Via Visconti di Modrone nº 8/10
20122 - Milão
www.edoardoricci.it
Fone: + 39-02 79 47 65
Fax: + 39-02 78 44 97

Este documento é cópia do original, assinado digitalmente por ORESTE NESTOR DE SOUZA LASPRO e Tribunal de Justica do Estado de Sao Paulo, protocolado em 13/07/2020 às 18:48 , sob o número WSNE20701671181
Para conferir o original, acesse o site https://esaj.tjsp.jus.br/pastadigital/pg/abrirConferenciaDocumento.do, informe o processo 1006116-65.2018.8.26.0554 e código 91344EA.

LASPRO
CONSULTORES

Estoque

72-913.1 GP / MM
Brasil
Rua Major Quedinho, 111 - 18º andar
01050-030 - São Paulo
www.lasproconsultores.com.br
Fone: +55-11-3211-3010
Fax: +55-11-3255-3727

Itália
Edoardo Ricci Avvocati
Via Visconti di Modrone nº 8/10
20122 - Milão
www.edoardoricci.it
Fone: + 39-02 79 47 65
Fax: + 39-02 78 44 97

Este documento é cópia do original, assinado digitalmente por ORESTE NESTOR DE SOUZA LASPRO e Tribunal de Justica do Estado de Sao Paulo, protocolado em 13/07/2020 às 18:48 , sob o número WSNE20701671181
Para conferir o original, acesse o site https://esaj.tjsp.jus.br/pastadigital/pg/abrirConferenciaDocumento.do, informe o processo 1006116-65.2018.8.26.0554 e código 91344EA.

LASPRO
CONSULTORES

V. CONCLUSÃO

29. De acordo com a análise da documentação disponibiliza, observa-se que a **ALEFH MEDICAL IMPORTAÇÃO E EXPORTAÇÃO LTDA** está operando normalmente, contudo, no último mês analisado apresentou grande redução no faturamento, porém devido aos resultados positivos apurados nos meses anteriores, encerrou a análise com resultado acumulado superavitário.

72-913.1 GP / MM
Brasil
Rua Major Quedinho, 111 - 18º andar
01050-030 - São Paulo
www.lasproconsultores.com.br
Fone: +55-11-3211-3010
Fax: +55-11-3255-3727

Itália
Edoardo Ricci Avvocati
Via Visconti di Modrone nº 8/10
20122 - Milão
www.edoardoricci.it
Fone: + 39-02 79 47 65
Fax: + 39-02 78 44 97

Este documento é cópia do original, assinado digitalmente por ORESTE NESTOR DE SOUZA LASPRO e Tribunal de Justica do Estado de Sao Paulo, protocolado em 13/07/2020 às 18:48 , sob o número WSNE20701671181
Para conferir o original, acesse o site https://esaj.tjsp.jus.br/pastadigital/pg/abrirConferenciaDocumento.do, informe o processo 1006116-65.2018.8.26.0554 e código 91344EA.

LASPRO
CONSULTORES

30. Ademais, mantém elevado endividamento e necessidade de desmobilização e auxílio de terceiros para fazer frente a todas suas obrigações.

VI. ENCERRAMENTO

31. Essa Administradora informa que toda a documentação verificada para a elaboração do presente relatório encontra-se a disposição dos interessados, mediante agendamento prévio.

32. Sendo o que havia a relatar, o Administrador Judicial permanece à disposição do Juízo, da Recuperanda, dos Credores e do Ministério Público para prestar os esclarecimentos necessários.

São Paulo, 13 1de julho de 2020.

Oreste Nestor de Souza Laspro
OAB/SP n° 98.628

72-913.1 GP / MM
Brasil
Rua Major Quedinho, 111 - 18º andar
01050-030 - São Paulo
www.lasproconsultores.com.br
Fone: +55-11-3211-3010
Fax: +55-11-3255-3727

Itália
Edoardo Ricci Avvocati
Via Visconti di Modrone nº 8/10
20122 - Milão
www.edoardoricci.it
Fone: + 39-02 79 47 65
Fax: + 39-02 78 44 97

Este documento é cópia do original, assinado digitalmente por ORESTE NESTOR DE SOUZA LASPRO e Tribunal de Justica do Estado de Sao Paulo, protocolado em 13/07/2020 às 18:48 , sob o número WSNE20701671181
Para conferir o original, acesse o site https://esaj.tjsp.jus.br/pastadigital/pg/abrirConferenciaDocumento.do, informe o processo 1006116-65.2018.8.26.0554 e código 91344EA.